

Provisionsfrei!! Heller Büroraum im Yachthafen Eibelstadt mit traumhaftem Blick!



97246 Eibelstadt

Miet-/Kaufobjekt: Miete
Büro-/Praxisfläche: 20,00 m²
Miet-/Kaufpreis: 240,00 EUR

Scout-ID: 87950034



Telefon: 09306-3577

Ihr Ansprechpartner:

Lichtlein Immobilien

Lichtlein Immobilien

E-Mail: info@lichtlein.de

Tel: +49 9306 3577

Mobil: +49 931 72087216

Fax: +49 9306 3588

Web: <http://www.lichtlein.de>

| | |
|-------------------------------------|--------------------|
| Verfügbar ab: | 01.05.2016 |
| Mietdauer: | langfristig |
| Fußweg zu Öffentl. Verkehrsmitteln: | 5 Min. |
| Fahrzeit zum nächsten Hauptbahnhof: | 15 Min. |
| Fahrzeit zur nächsten BAB: | 5 Min. |
| Fahrzeit zum nächsten Flughafen: | 75 Min. |
| Objektart: | Büro |
| Objektzustand: | Gepflegt |
| Etage(n): | 1 |
| Anzahl der Parkflächen: | 1 |
| Heizungsart: | Zentralheizung |
| Qualität der Ausstattung: | Gehoben |
| Bodenbelag: | Fliesen |
| Klimaanlage: | Ja |
| Kaution: | 3 Kaltmonatsmieten |

Provisionsfrei!! Heller Büroraum im Yachthafen Eibelstadt mit traumhaftem Blick!



97246 Eibelstadt

Miet-/Kaufobjekt: Miete
Büro-/Praxisfläche: 20,00 m²
Miet-/Kaufpreis: 240,00 EUR

Objektbeschreibung:

Büroraum in Bürogemeinschaft ab sofort zu vermieten!

Bitte beachten: Es können nur vollständig ausgefüllte Anfragen bearbeitet werden!
Anfragen ohne Rufnummer werden nicht bearbeitet!

Ausstattung:

Raumaufteilung

siehe Bilder

Lage:

Yachthafen Eibelstadt.

Eibelstadt verfügt über eine sehr gute Infrastruktur und bietet alle Geschäfte des täglichen Bedarfs, sowie eine gute Anbindung an die öffentlichen Verkehrsmittel, sowie die B13 und die A3 bzw. Autobahnkreuz Biebelried.

Sonstiges:

Nachweispflicht:

Wir bitten Sie zu beachten, dass wir aufgrund der uns vom Eigentümer auferlegten Nachweispflicht nur Anfragen mit vollständig ausgefüllter Angabe der Anschrift und der Rufnummer bearbeiten!

Sonstiges:

Besichtigungen nach Terminabsprache gerne möglich.

Alle in diesem Angebot enthaltenen Angaben, Abmessungen und Preisangaben beruhen auf Angaben des Auftraggebers (oder eines Dritten). Der Makler und das Maklerbüro übernehmen hierfür keine Haftung.

Sie wollen Ihre Immobilie erfolgreich verkaufen oder vermieten? Dann sprechen Sie mit uns 09306-3577!



CIMG3102

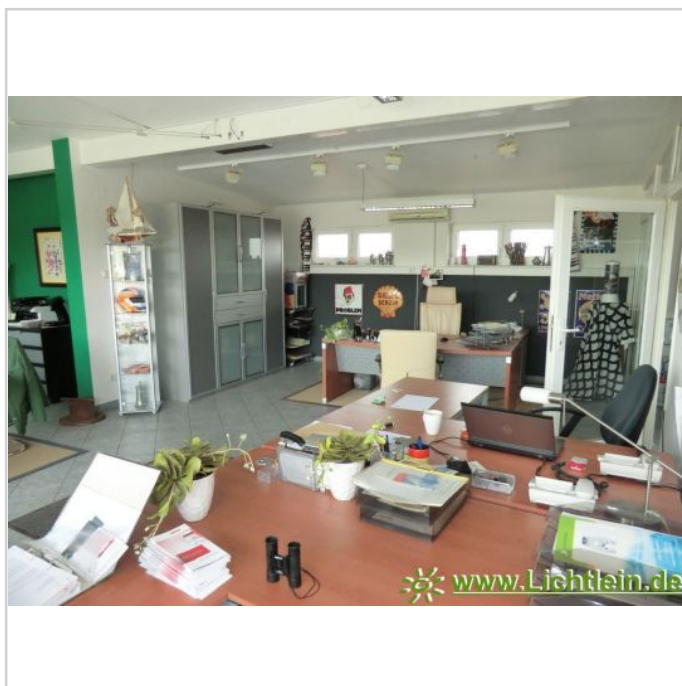

CIMG3112

Provisionsfrei!! Heller Büroraum im Yachthafen Eibelstadt mit traumhaftem Blick!



97246 Eibelstadt

Miet-/Kaufobjekt: Miete
Büro-/Praxisfläche: 20,00 m²
Miet-/Kaufpreis: 240,00 EUR

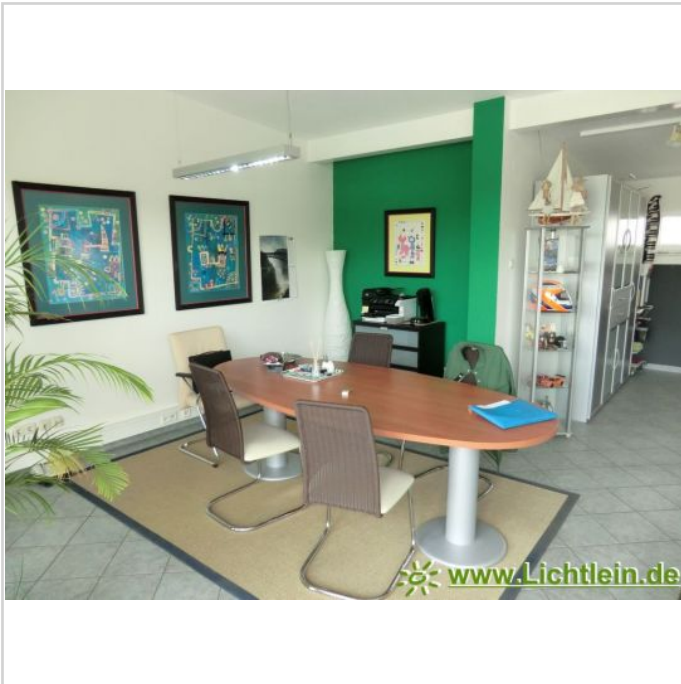

CIMG3106

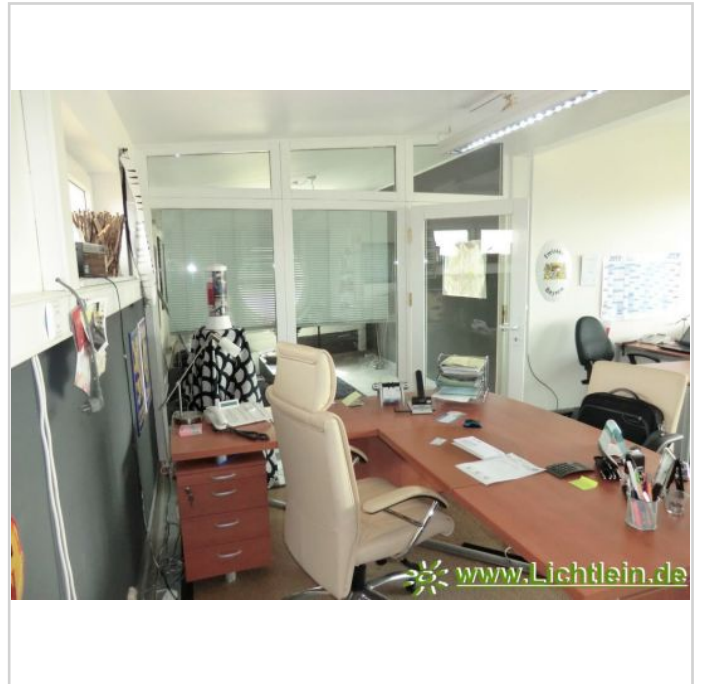

CIMG3110



CIMG3096

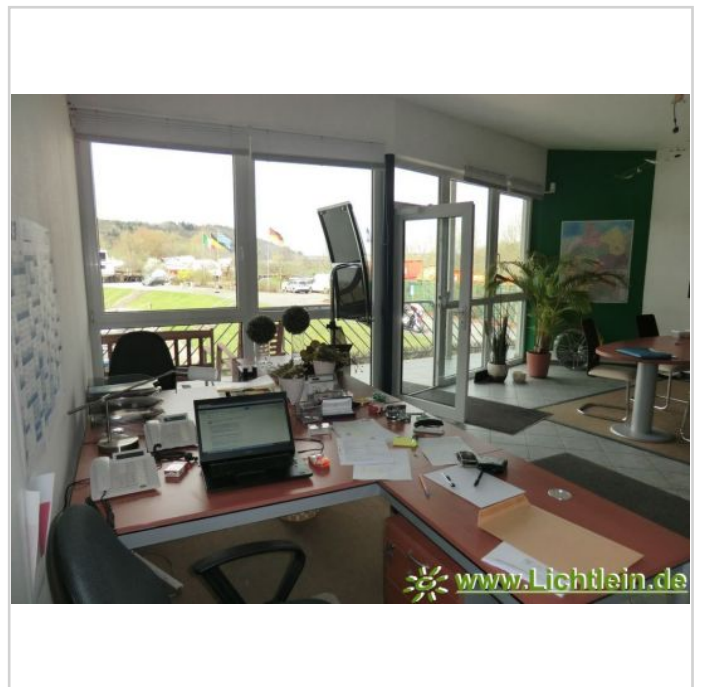

CIMG3101

Provisionsfrei!! Heller Büroraum im Yachthafen Eibelstadt mit traumhaftem Blick!



97246 Eibelstadt

Miet-/Kaufobjekt: Miete
Büro-/Praxisfläche: 20,00 m²
Miet-/Kaufpreis: 240,00 EUR



CIMG3098



CIMG3103



CIMG3115



Telefon: 09306-3577

Lichtlein Logo